

Fernkundung - Sommersemester 2019
 Fernkundung - Sommersemester 2019 (SS19)
 Erfasste Fragebögen = 11

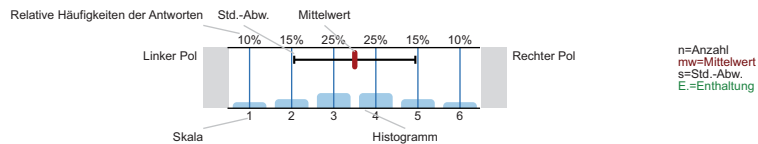

Legende

Frage text



Modul Fernkundung - allg. Teil 1 -
 Lernerfolg und Kompetenzerwerb

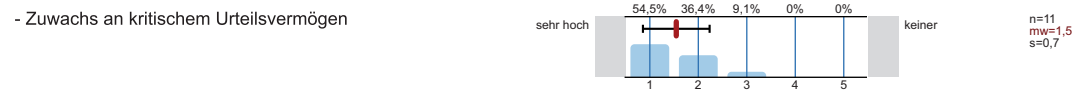
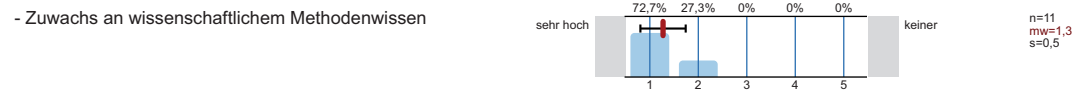

Lehr- und Lernformen



Inhaltliche und organisatorische Kohärenz

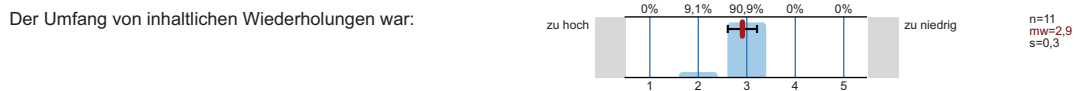

Beitrag Dr. Wulf -
 Lehrkompetenz



Studentische Eigenleistung und Workload

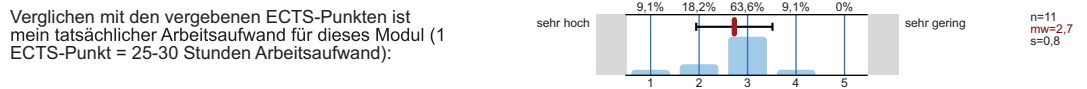

Rahmenbedingungen



Gesamtbewertung

